

DESCRIPCIÓN DEL PROYECTO

Actualmente la infraestructura presenta malas condiciones debido a la falta de uso y mantenimiento, ya que los malos ciudadanos del sector, mediante el vandalismo han destruido y desmantelado accesorios, tanto eléctricos como hidrosanitarios. Además por las condiciones climáticas del contexto natural se ha deteriorado notablemente las cubiertas de paja toquilla que componen a la infraestructura, considerando también que el diseño arquitectónico de la misma no contempla una adecuada protección de las lluvias constantes del sitio.

Respondiendo a las necesidades expuestas se desarrolla la presente propuesta que conceptualmente mantiene las formas orgánicas del diseño original, también pretende mejorar la protección de la cubierta con respecto a las lluvias y sobretodo busca generar un uso de suelo rentable.

UBICACIÓN



GOBIERNO AUTÓNOMO
DESCENTRALIZADO MUNICIPAL DE TENA
SECRETARÍA TÉCNICA DE
PLANIFICACIÓN CANTONAL

PROYECTO DE:
"READECUACIÓN, MANTENIMIENTO Y COMPLEMENTACIÓN DEL MALECÓN
LOS PIONEROS DE LA PARROQUIA PUERTO NAPO, PROVINCIA DE NAPO."

CONTIENE:
• PLANTA BAJA N+0.20
• PLANTA ALTA N+3.60
• PLANTA ALTA N+7.00
• PLANTA DE CUBIERTAS

FECHA:
SEPTIEMBRE / 2024

ESCALAS:
LAS ESPECIFICADAS

CODIGO:
1/5

APRUEBA:
AB. JIMMY REYES
ALCALDE DEL CANTÓN TENA

EJECUTA:
ING. HOLGER CHAGCHA
DIRECTOR DE O.P.P. DEL GADMT

PROYECTISTA I:
ARO. ERICK PROANO
TÉCNICO DE PROYECTOS

COORDINADOR:
ING. OSCAR MANOSALVAS
COORDINADOR UOEP

PLANIFICA:
MSc. PAOLA ALBA
SECRETARÍA TÉCNICA DE PLANIFICACIÓN

SELLOS MUNICIPALES

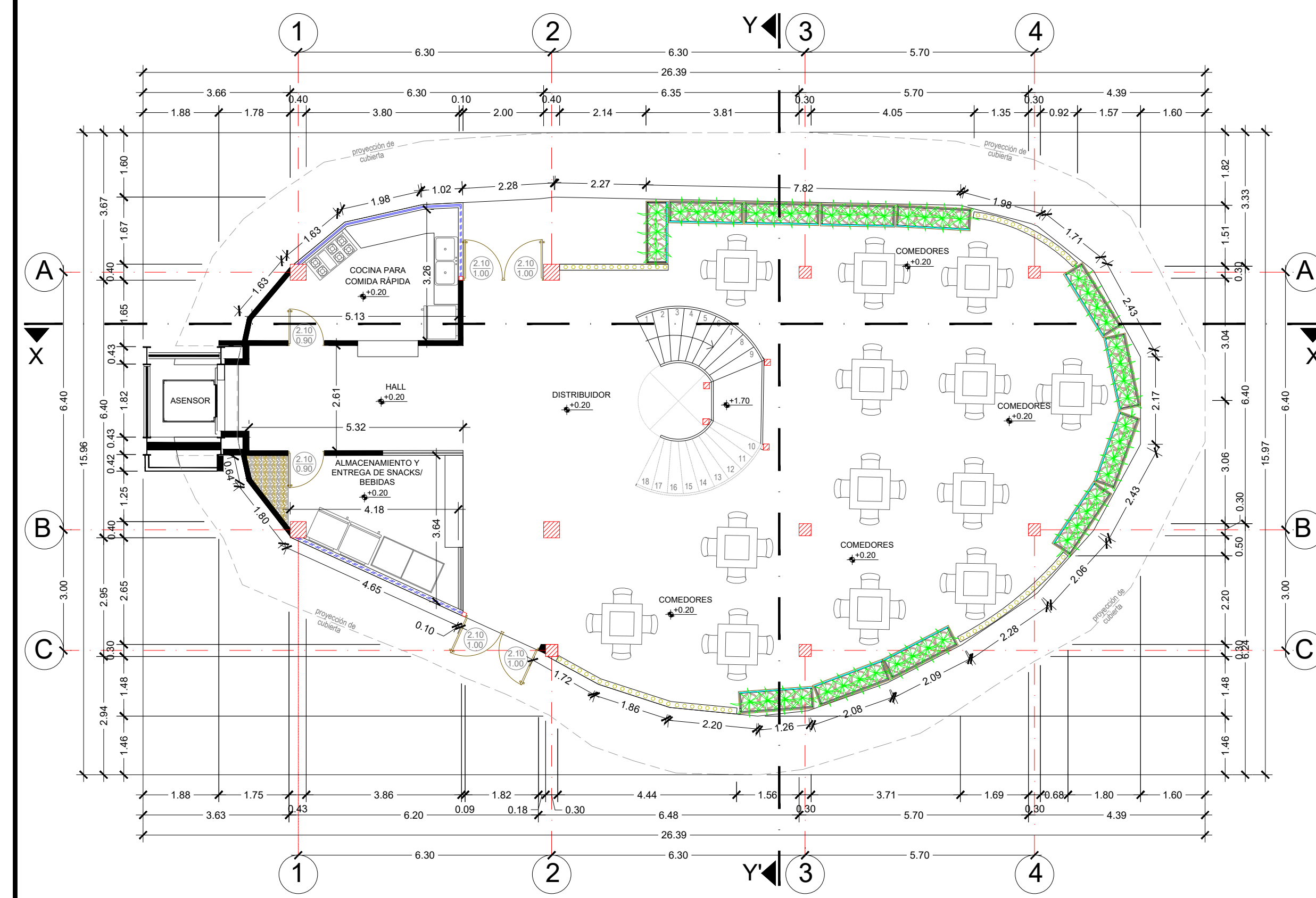

PLANTA BAJA N+0.20
ESC. 1/100

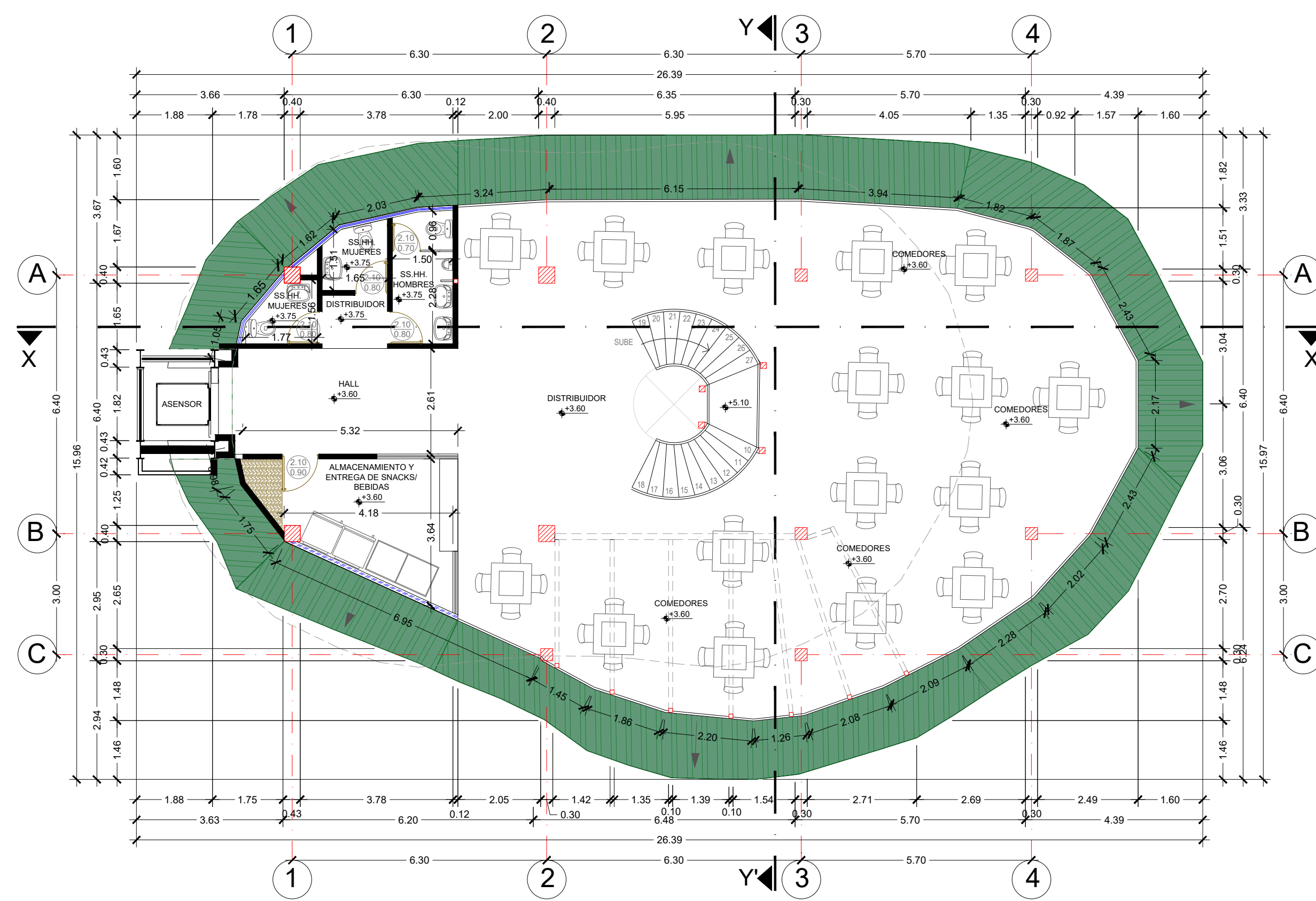

PLANTA ALTA N+3.60
ESC. 1/100

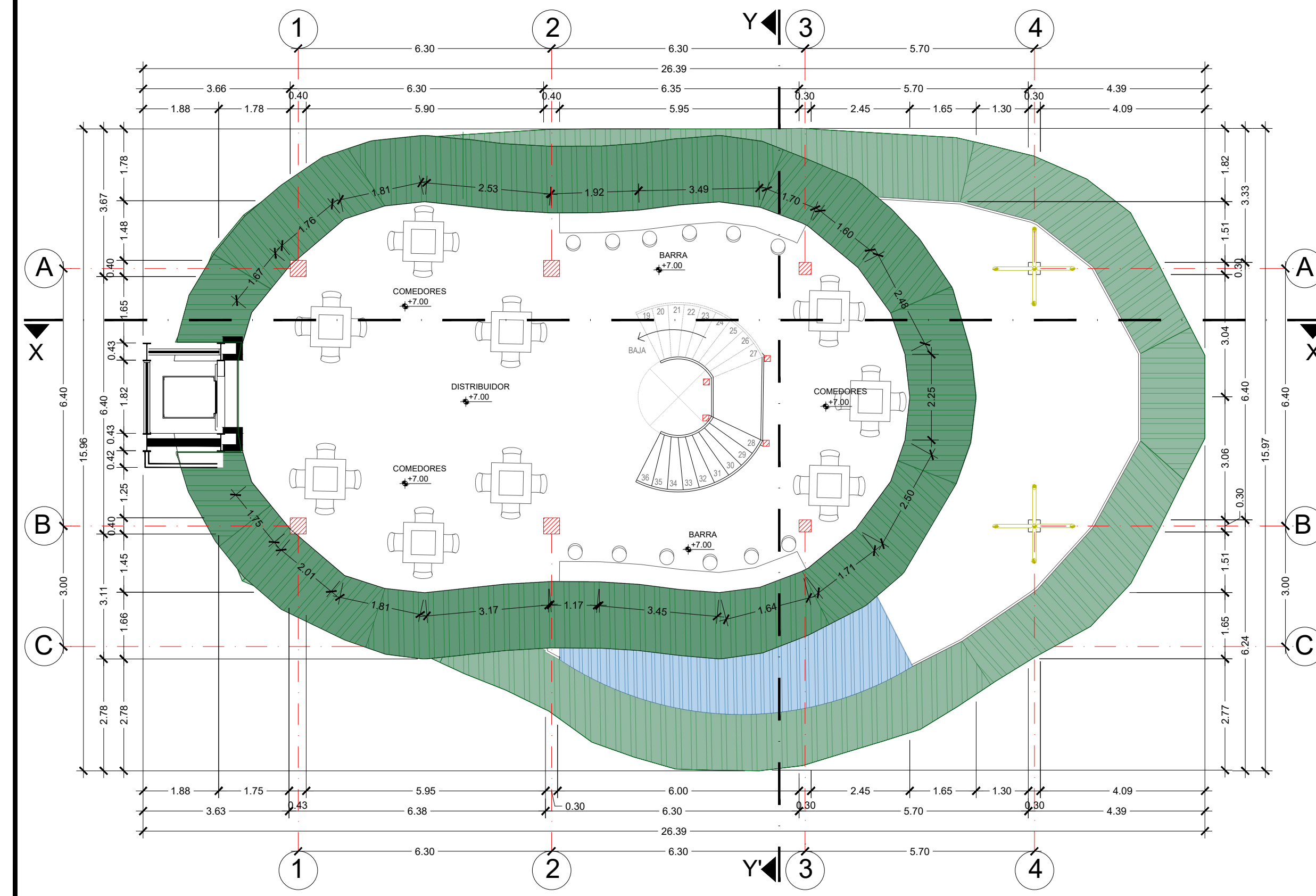

PLANTA ALTA N+7.00
ESC. 1/100

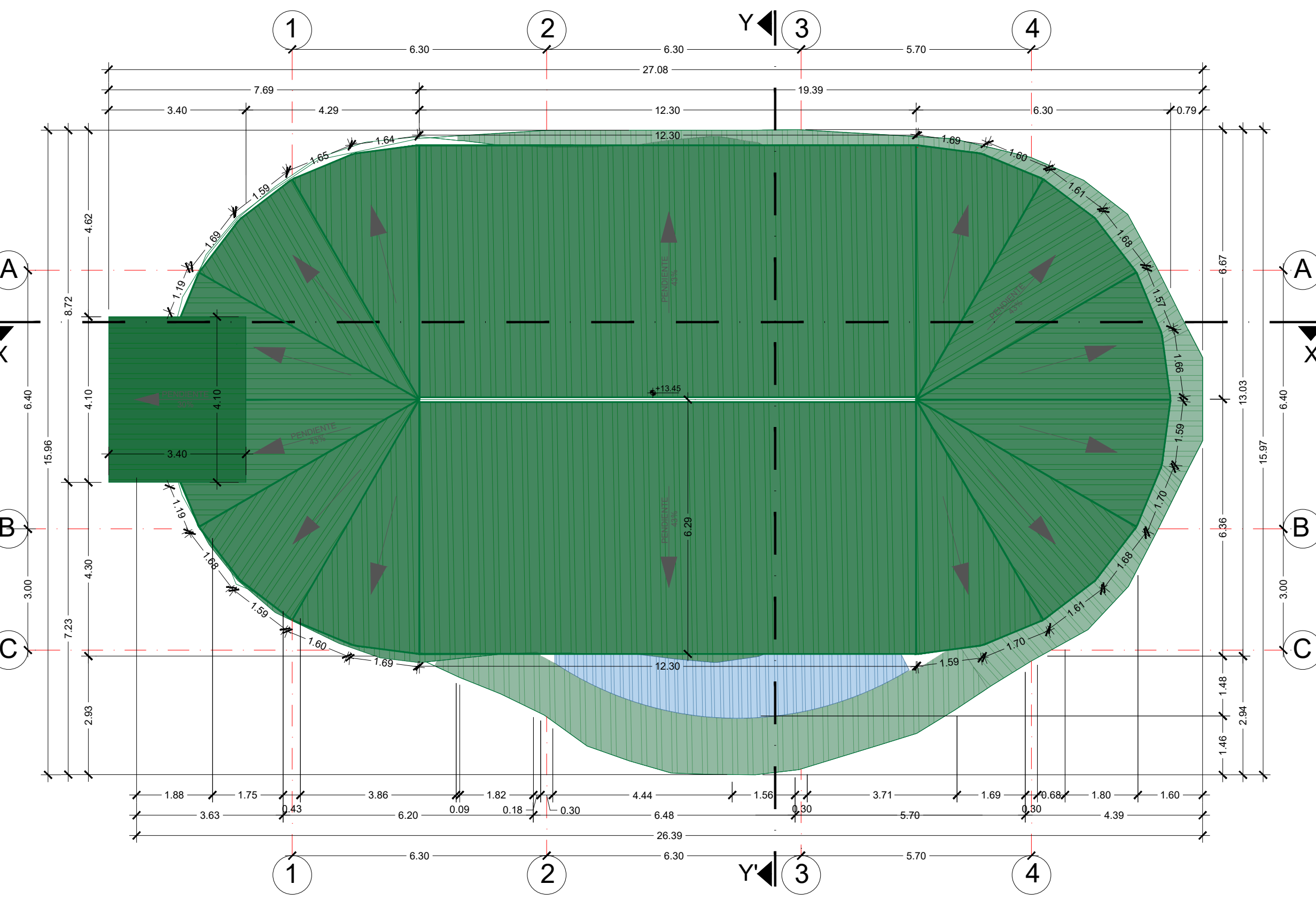

PLANTA DE CUBIERTAS
ESC. 1/100